２０２６年（令和８年）４月１６日　木曜日

デーリー東北　１２面　掲載

春季リーグ18日開幕

八学大、青森大など軸か

北東北大学野球

北東北大学野球春季リーグは18日、1～3部が各地で開幕する。1部では八学大など6大学が、全日本大学野球選手権（6月8～14日・明治神宮野球場ほか）の出場を懸けて熱戦を繰り広げる。

1部は、昨秋の明治神宮野球大会でベスト4に入った八学大、昨年春季リーグを制した青森大、2024年秋季リーグ以来の優勝を狙う富士大による三つどもえの優勝争いが軸。ここに青中大が割って入り、番狂わせを起こせるか。

2部には八工大や弘前大、青公大、3部には弘学大などが出場する。

開幕を目前に控え、八学大は15日、同大野球場で守備重点の調整を行った。バッテリーを中心とした守りのチームを掲げるだけに鍵を握るのは投手陣。エース阿部流音の肩だけに頼らず、投手層の厚さでカバーしたい。

打線は、昨年も主力だった中野龍や主将の森蔵人らの活躍に期待がかかる。

捕手としてチームを引っ張る織笠陽多（六戸町出身、八学光星高出）は「昨年の神宮大会で感じた一球の重みを後輩の投手陣にリーグを通して伝え、バッテリーを強くしていきたい」、森は「攻守でバランスの良いチームになりつつある。春季の全勝優勝に向け、選手一丸となって一戦必勝で臨みたい」と意気込んだ。

（中山瑞希）

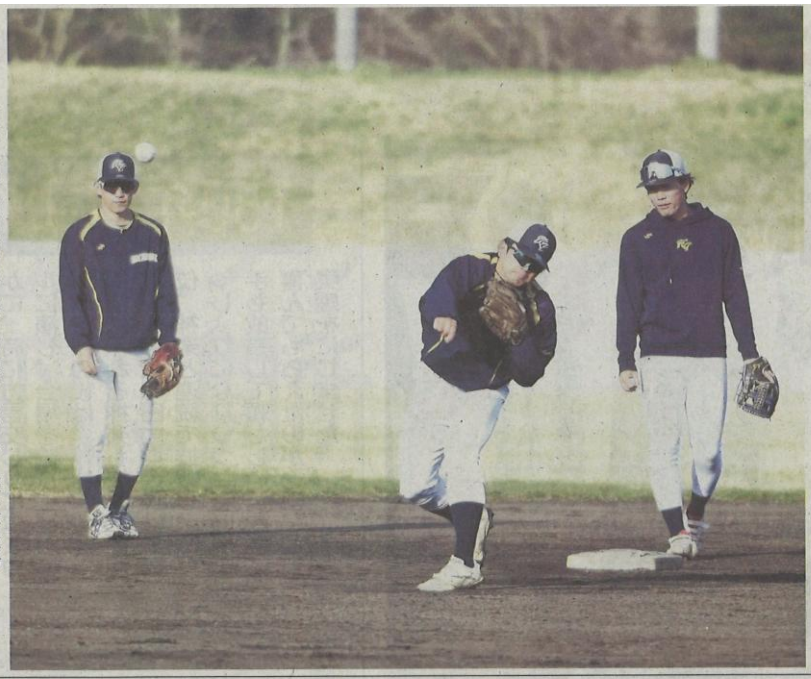

開幕に向け練習に励む八学大の選手＝15日、八学大野球場

【1部】

◇第1週（盛岡南公園野球場）

▷18日

①八　学　大－青　中　大

②富　士　大－岩　手　大

③青　森　大－ノース大

▷19日

①青　中　大－八　学　大

②岩　手　大－富　士　大

③ノース大　－青　森　大

◇第2週（秋田県立野球場）

▷25日

①青　森　大－青　中　大

②富　士　大－ノース大

③八　学　大－岩　手　大

▷26日

①青　中　大－青　森　大

②ノース大　－富　士　大

③岩　手　大－八　学　大

◇第3週（弘前市はるか夢球場）

▷5月2日

①八　学　大－富　士　大

②青　中　大－ノース大

③青　森　大－岩　手　大

▷3日

①富　士　大－八　学　大

②ノース大　－青　中　大

③岩　手　大－青　森　大

◇第4週（洋野町種市オーシャンビュースタジアム）

▷9日

①青　森　大－富　士　大

②八　学　大－ノース大

③青　中　大－岩　手　大

▷10日

①富　士　大－青　森　大

②ノース大　－八　学　大

③岩　手　大－青　中　大

◇第5週（青森県営球場）

▷16日

①ノース大　－岩　手　大

②八　学　大－青　森　大

③富　士　大－青　中　大

▷17日

①岩　手　大－ノース大

②青　森　大－八　学　大

③青　中　大－富　士　大

※試合開始時間は①9・00②11・30③14・00

【2部】

◇第1週（洋野町種市オーシャンビュースタジアム）▽18日　①盛岡大－弘前大②八工大－青公大③秋田大－岩県大▽19日　①弘前大－盛岡大②青公大－八工大③岩県大－秋田大

◇第2週（一戸町総合運動公園野球場）▽25日　①秋田大－青公大②盛岡大－岩県大③八工大－弘前大▽26日　①青公大－秋田大②岩県大－盛岡大③弘前大－八工大

◇第3週（一戸町総合運動公園野球場）▽5月2日　①弘前大－青公大②八工大－岩県大③盛岡大－秋田大▽3日　①青公大－弘前大②岩県大－八工大③秋田大－盛岡大

※第1～3週の試合開始時間は①9・00②11・30③14・00

◇第4週（秋田県大館市達子森野球場）▽9日　①八工大－秋田大②弘前大－岩県大③盛岡大－青公大▽10日　①秋田大－八工大②岩県大－弘前大③青公大－盛岡大

◇第5週（秋田県八郎潟町中羽立公園弁天球場）▽16日　①盛岡大－八工大②秋田大－弘前大③青公大－岩県大▽17日　①八工大－盛岡大②弘前大－秋田大③岩県大－青公大

※第4、5週の試合開始時間は①8・30②11・00③13・30

【3部】

◇第1週（秋田県北秋田市合川野球場）▽18日　①秋看大－岩医大②秋県大－弘学大▽19日　①岩医大－秋看大②弘学大－秋県大

◇第2週▽5月2日（秋田県大館市田代野球場）　①秋県大－秋看大②岩医大－弘学大▽3日（秋田県北秋田市合川野球場）　①秋看大－秋県大②弘学大－岩医大

◇第3週（岩手県滝沢総合公園野球場）▽9日　①秋県大－岩医大②秋看大－弘学大▽10日　①岩医大－秋県大②弘学大－秋看大

※試合開始時間は①10・00②12・30

デーリー東北新聞社提供